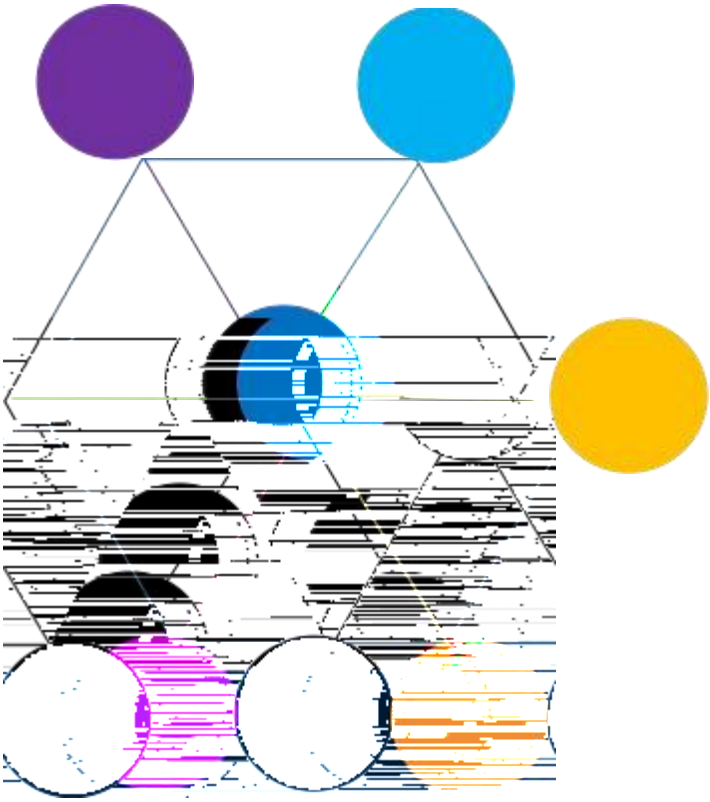

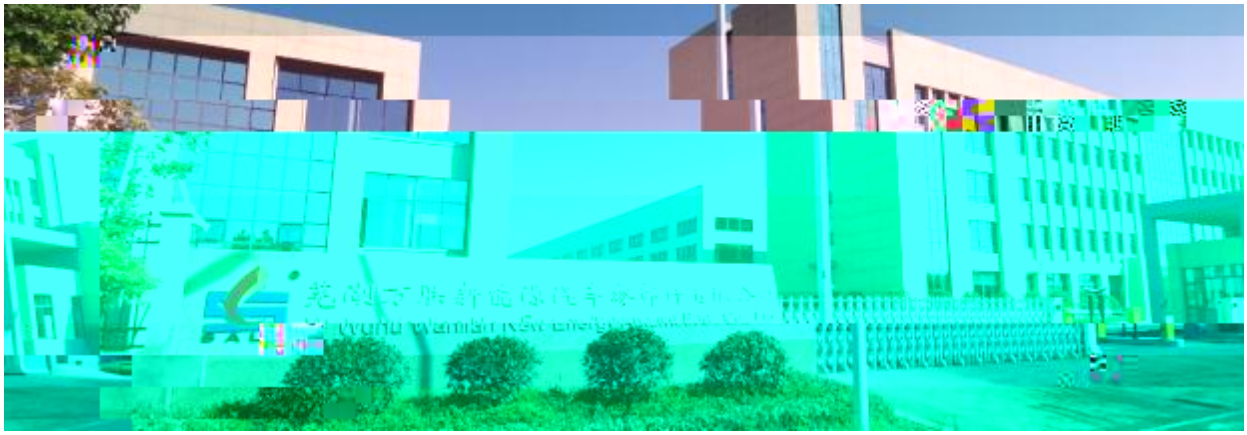

金盛联精工
Tao Precision

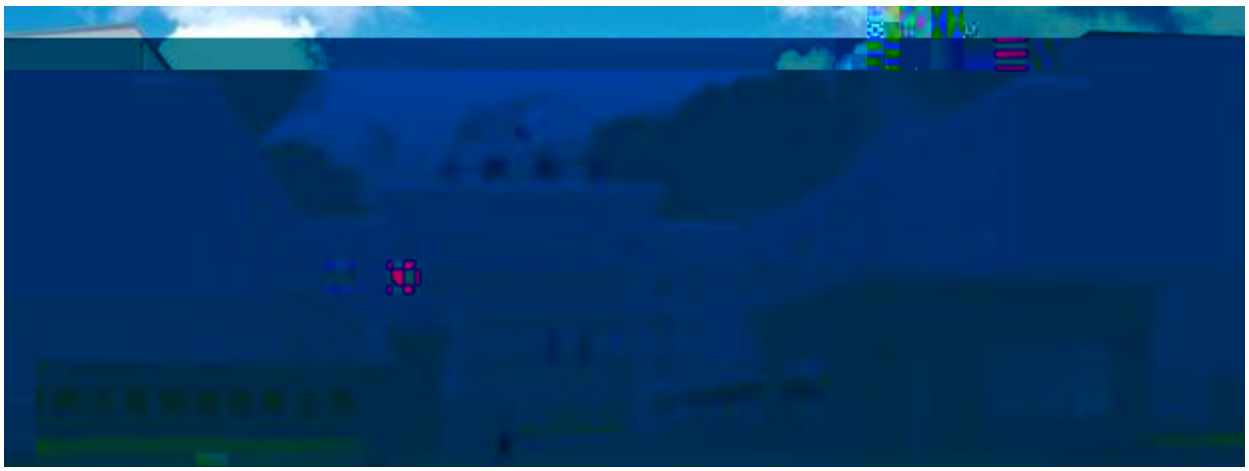

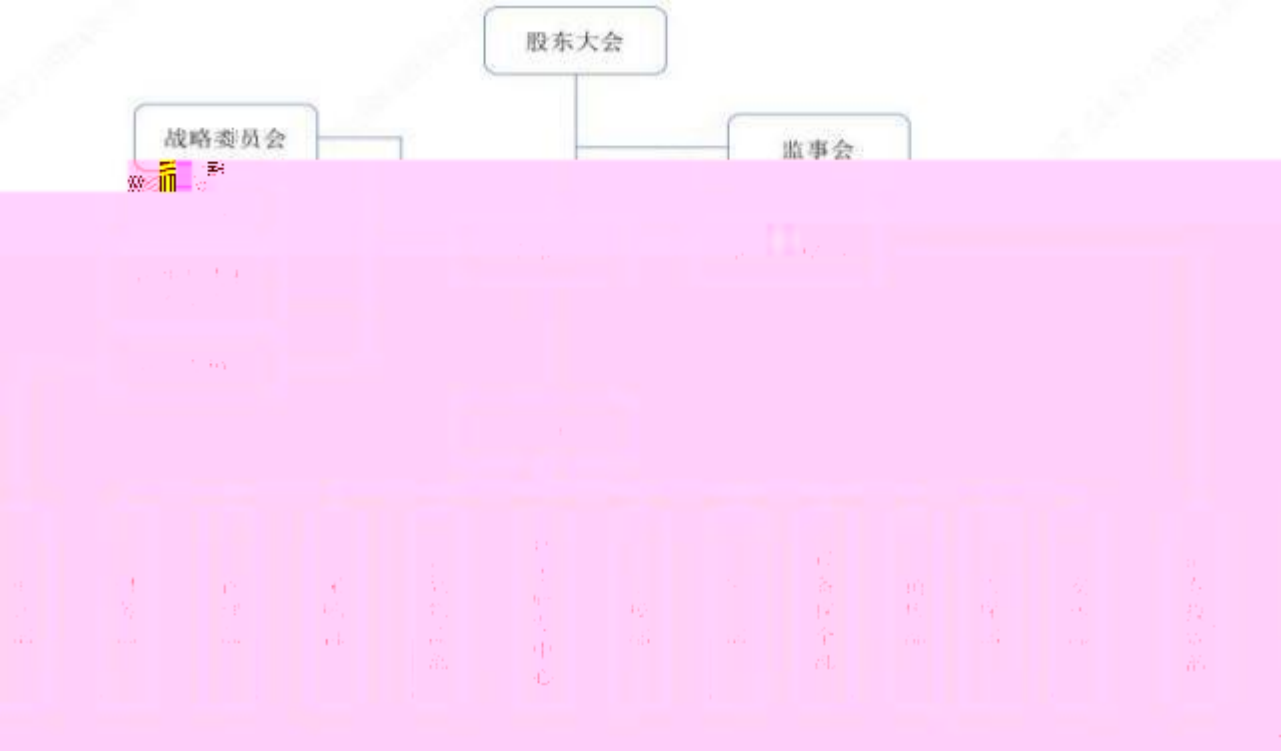
股东大会
战略委员会
监事会

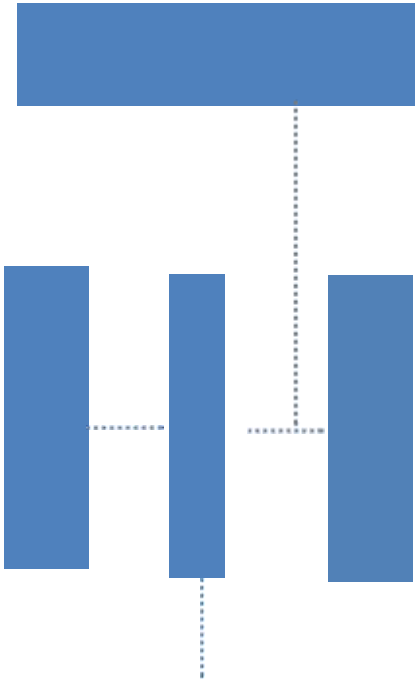

# 常务理事（单位）证书

## Certificate

芜湖三联锻造有限公司

在2013年9月21日-24日中国锻压协会第七届代表大会上被选举为常务理事（单位）。

证书有效期自2014年1月1日至2017年12月31日

The company has been approved as the member of Standing Board of Directors,Confederation of Chinese Metalforming Industry on the 7th Member's Representative Assembly Nov.21-24,Shanghai.

The validity is from Jan.1st,2014 to Dec.31st,2017.

名誉理事长：
Honorary President

理事长：
President

中国锻压协会

编号（REF）：SBD 7000039

# 高新技术企业

## 证书

企业名称：芜湖三联锻造股份有限公司

证书编号：GR201934001731

发证时间：2019年9月9日

有 效 期：三年

批准机关：

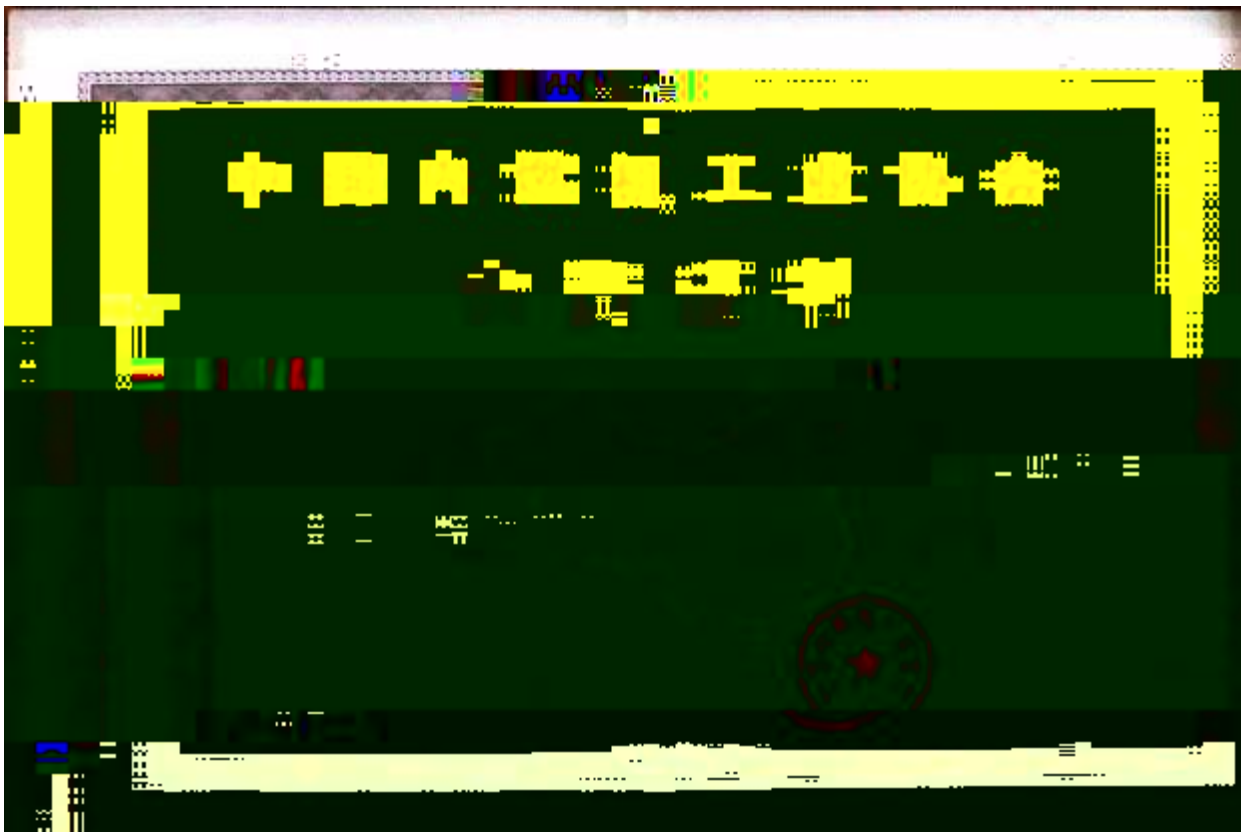

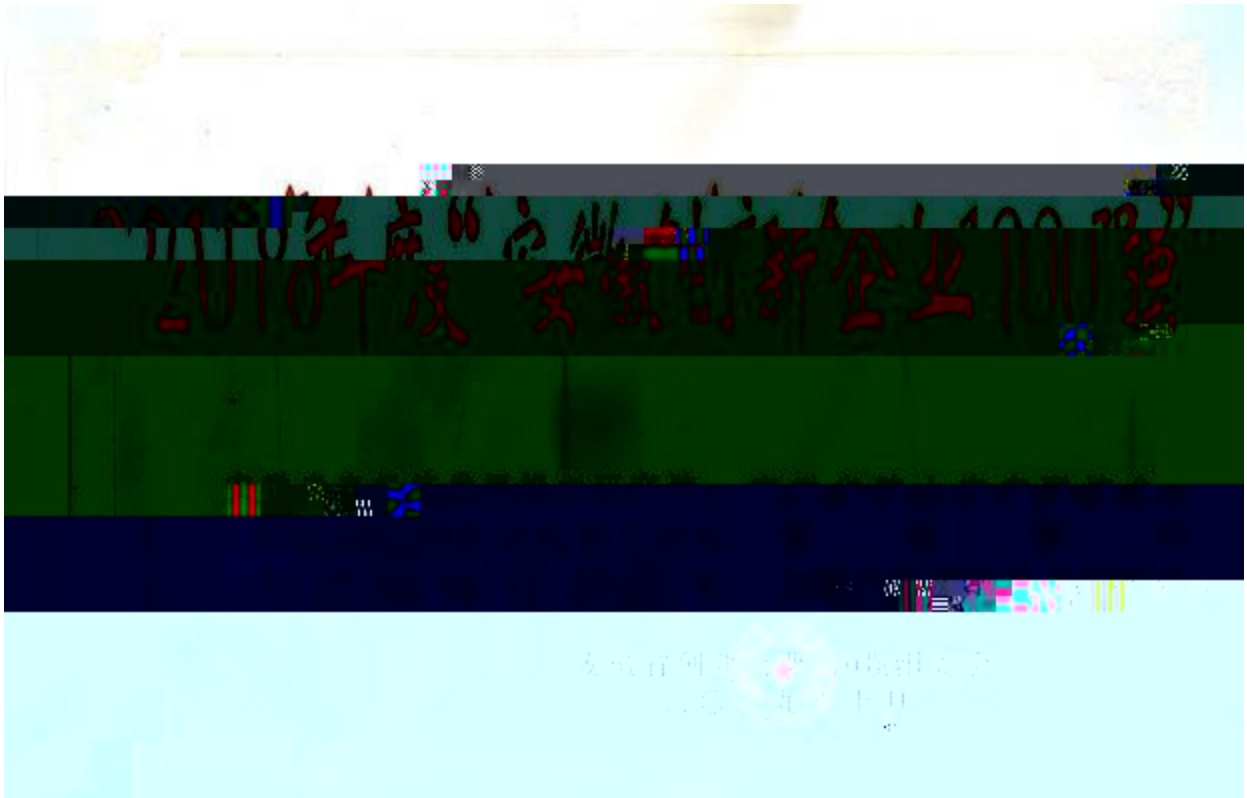

# 芜湖市二〇一八年度

# 工业百强企业

安徽省经济和信息化委员会 安徽省对政府

二〇一四年九月

# 省认定企业技术中心证书

企业名称：芜湖三联锻造有限公司

证书编号：皖ETC证2011057号

省经济和信息化委员会 省发展和改革委员会 省科学技术厅 省财政厅 省国家税务局 省地方税务局

二〇一一年十一月

Life

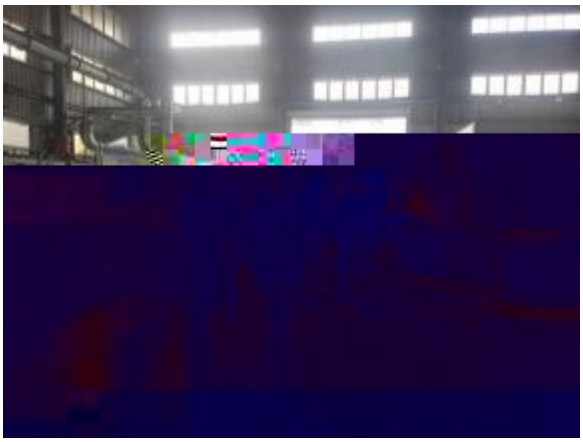

中 经 认 证

注册号：04424S20932R4M

# 职业健康安全管理体系认证证书

芜湖三联锻造股份有限公司

统一社会信用代码：91340200563291150A

注册地址：芜湖市南新技术产业开发区天井山路20号

发证机构：上海

三联锻造向抗洪英雄致敬

| | |
|---|---|
| | |
| | |
| | |
| | |
| | |
| | |
| | |
| | |

| | | | |
|---|---|---|---|
| | | | |
| | | | |
| | | | |
| | | | |
| | | | |
| | | | |
| | | | |
| | | | |
| | | | |
| | | | |

| | | | |
|---|---|---|---|
| | | | |
| | | | |
| | | | |
| | | | |
| | | | |
| | | | |
| | | | |
| | | | |
| | | | |
| | | | |
| | | | |
| | | | |